ODŮVODNĚNÍ ÚZEMNÍHO PLÁNU ŽANDOV

VÝKRES PŘEDPOKLÁDANÝCH ZÁBORŮ PŮDNÍHO FONDU

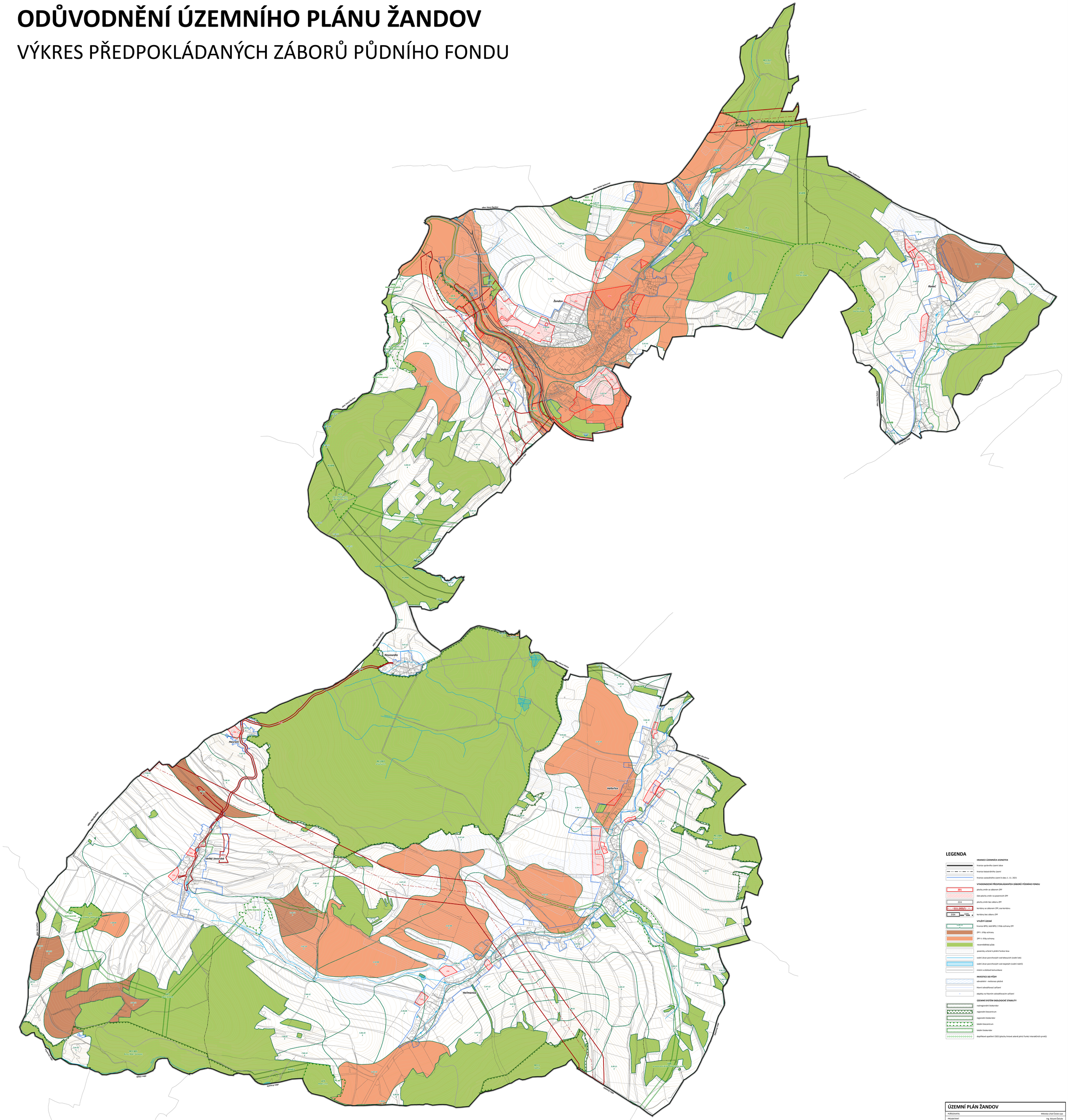

LEGENDA

HRANICE ÚZEMNÍCH JEDNOTEK

- hranice správního území obce
- hranice katastrálního území
- hranice zastavěného území k datu 1. 11. 2021

VYHODNOCENÍ PŘEDPOKLÁDANÝCH ZÁBORŮ PŮDNÍHO FONDU

- 201 – plochy změn se záborem ZPF
- část plochy změn na pozemcích ZPF
- Z24 – plochy změn bez záboru ZPF
- –·–·–511–D03/1–·–·– – koridory se záborem ZPF, osa koridoru
- D34 – koridory bez záboru ZPF

VYUŽITÍ ÚZEMÍ

- 5.29.14 – hranice BPEJ, kód BPEJ / třída ochrany ZPF
- ZPF I. třídy ochrany
- ZPF II. třídy ochrany
- nezemědělská půda
- pozemky určené k plnění funkce lesa
- vodní útvar povrchových vod tekoucích (vodní tok)
- vodní útvar povrchových vod stojatých (vodní nádrž)
- místní a účelové komunikace

INVESTICE DO PŮDY

- odvodnění - meliorace plošné
- hlavní (odvádějící) zařízení
- objekty na hlavním odvodňovacím zařízení

ÚZEMNÍ SYSTÉM EKOLOGICKÉ STABILITY

- nadregionální biokoridor
- regionální biocentrum
- regionální biokoridor
- lokální biocentrum
- lokální biokoridor
- doplňkové opatření ÚSES (plochy trvalé zeleně plnící funkci interakčních prvků)

ÚZEMNÍ PLÁN ŽANDOV			
POŘIZOVATEL	Městský úřad Česká Lípa		
PROJEKTANT	Ing. Eduard Žalude		
ZHOTOVITEL	ŽALUDA, projektová kancelář		
AUTORSKÝ KOLEKTIV	Ing. Eduard Žalude, RNDr. Ing. Miroslav Vrtíška, Ing. arch. Alena Švandelíková, Ing. arch. Radislav Aubrecht, Mgr. Michal Bobr		
VÝKRES PŘEDPOKLÁDANÝCH ZÁBORŮ PŮDNÍHO FONDU	VÝKRES Č. 3	PARE	DATUM VII/2022 MĚŘÍTKO 1 : 5 000