ODŮVODNĚNÍ ÚZEMNÍHO PLÁNU ŽANDOV

KOORDINAČNÍ VÝKRES

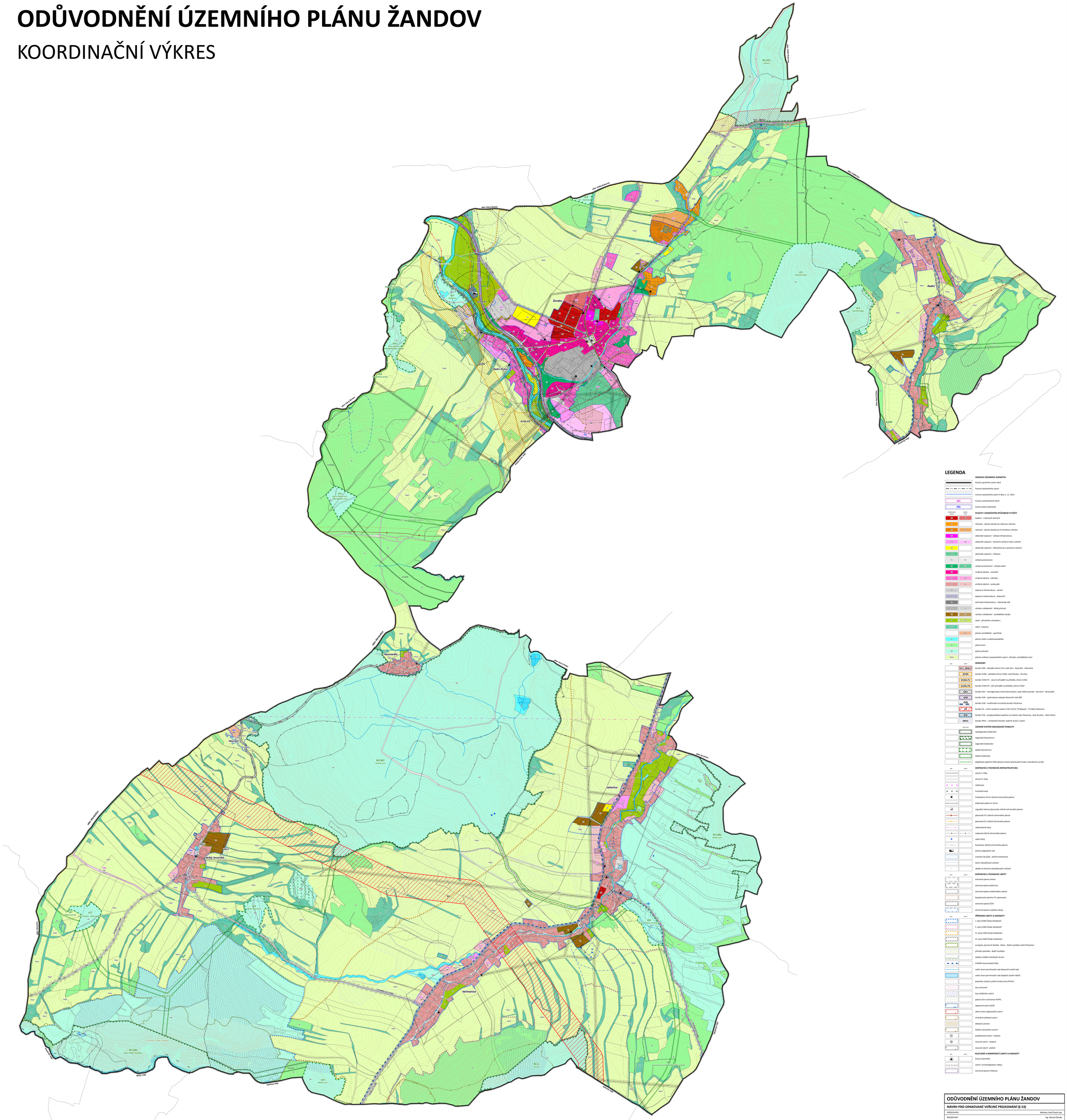

ODŮVODNĚNÍ ÚZEMNÍHO PLÁNU ŽANDOV

NÁVRH PRO OPAKOVANÉ VEŘEJNÉ PROJEDNÁNÍ (§ 53)

POŘIZOVATEL	Městský úřad Česká Lípa
PROJEKTANT	Ing. Eduard Žaludo
ZHOTOVITEL	ŽALUDA, projektová kancelář
AUTORSKÝ KOLEKTIV	Ing. Eduard Žaludo, RNDr. Ing. Miroslav Vrtiška, Ing. arch. Alena Švandelíková, Ing. arch. Rostislav Audrechť, Mgr. Michal Bidr, Petr Schejbal

KOORDINAČNÍ VÝKRES	VÝKRES Č. 1	PARÉ	DATUM II/2022
			MĚŘÍTKO 1 : 5 000