ÚZEMNÍ PLÁN ŽANDOV

VÝKRES ZÁKLADNÍHO ČLENĚNÍ ÚZEMÍ

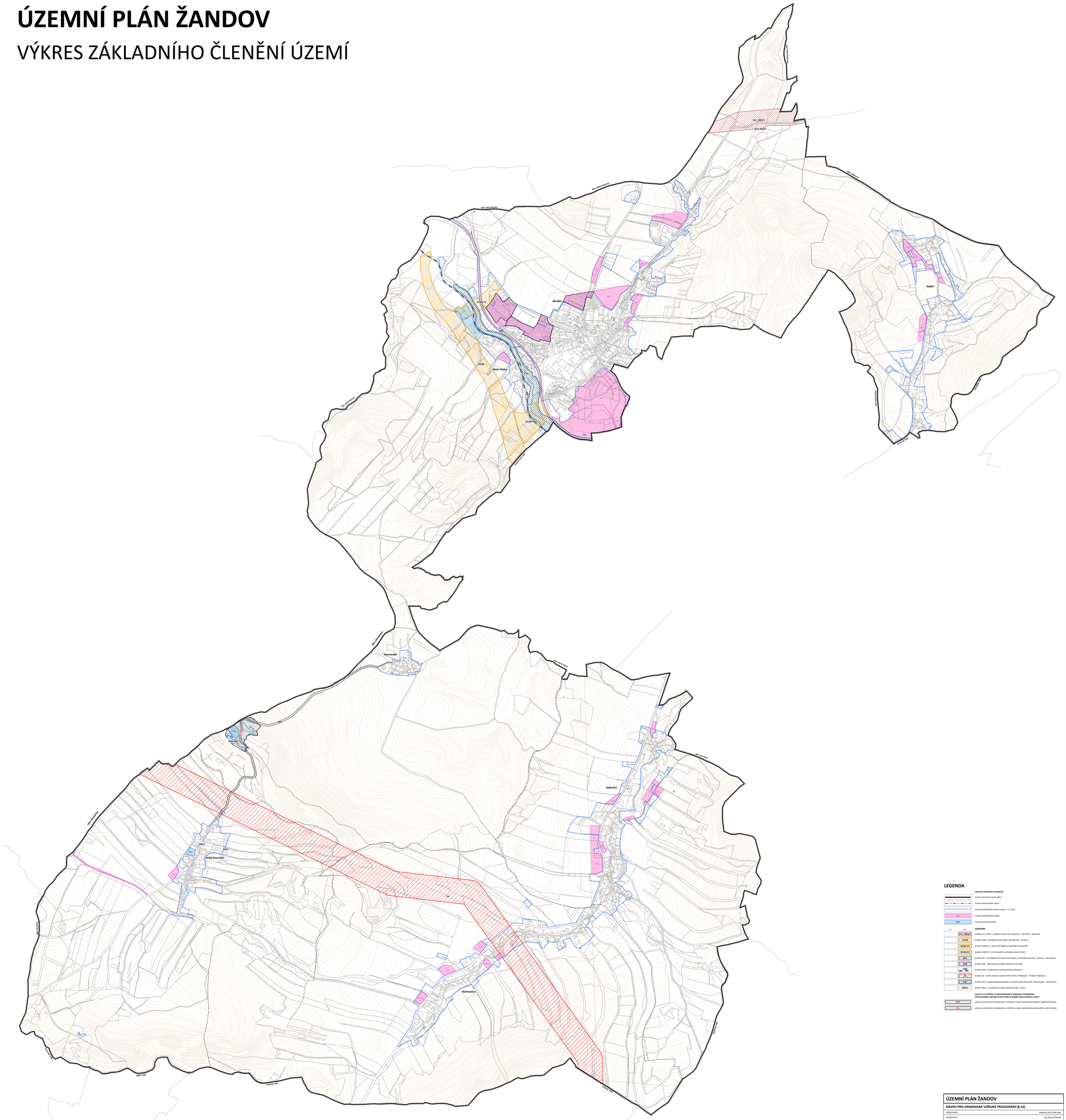

LEGENDA

HRANICE ÚZEMNÍCH JEDNOTEK

- hranice správního území obce
- hranice katastrálního území
- hranice zastavěného území k datu 1. 11. 2021
- ZP1 — hranice zastavitelných ploch
- PO1 — hranice ploch přestavby

KORIDORY

dílčí	nadřazený	
	S13_DO3/1	koridor S11_DO3/1 – přeložka silnice I/13, úsek Svor - Nový Bor - Manušice
	D19A	koridor D19A – přeložka silnice II/262, úsek Žandov - Struženice
	D19A-P1	koridor D19A-P1 - severní přivaděč na přeložku silnice II/262
	D19A-P2	koridor D19A-P2 - jižní přivaděč na přeložku silnice II/262
	DK1	koridor DK1 - homogenizace místní komunikace, úsek Velká Javorská - Havraní - Novosedlo
	D14	koridor D14 - optimalizace stávající železniční trati DB1
	D39	koridor D39 - multifunkční turistický koridor Ploučnice
	E4	koridor E4 - vrchní venkovní vedení VVN 110 kV, TR Babylon - TR Děčín Želenice
	P16	koridor P16 - protipovodňové opatření na vodním toku Ploučnice, úsek Struženice - Dolní Police
	KRV1	koridor KRV1 - revitalizační koridor vodních prvků v území

PLOCHY, VE KTERÝCH JE ROZHODOVÁNÍ O ZMĚNÁCH PODMÍNĚNO ZPRACOVÁNÍM ÚZEMNÍ STUDIE NEBO VYDÁNÍM REGULAČNÍHO PLÁNU

- RP1 — plochy, ve kterých je rozhodování o změnách v území podmíněno vydáním regulačního plánu
- S1 — plochy, ve kterých je rozhodování o změnách v území podmíněno zpracováním územní studie

ÚZEMNÍ PLÁN ŽANDOV

NÁVRH PRO OPAKOVANÉ VEŘEJNÉ PROJEDNÁNÍ (§ 53)

POŘIZOVATEL:	Městský úřad Česká Lípa
PROJEKTANT:	Ing. Eduard Žaludo
ZHOTOVITEL:	ŽALUDA, projektová kancelář
AUTORSKÝ KOLEKTIV	Ing. Eduard Žaludo, RNDr. Ing. Miroslav Vrtiška, Ing. arch. Alena Švandelíková, Ing. arch. Rostislav Audrechť, Mgr. Michal Bobc Petr Schejbal

VÝKRES ZÁKLADNÍHO ČLENĚNÍ ÚZEMÍ	VÝKRES Č.	PARÉ	DATUM: II/2022
	1		MĚŘÍTKO: 1 : 5 000