ÚZEMNÍ PLÁN ŽANDOV

VÝKRES VEŘEJNĚ PROSPĚŠNÝCH STAVEB, OPATŘENÍ A ASANACÍ

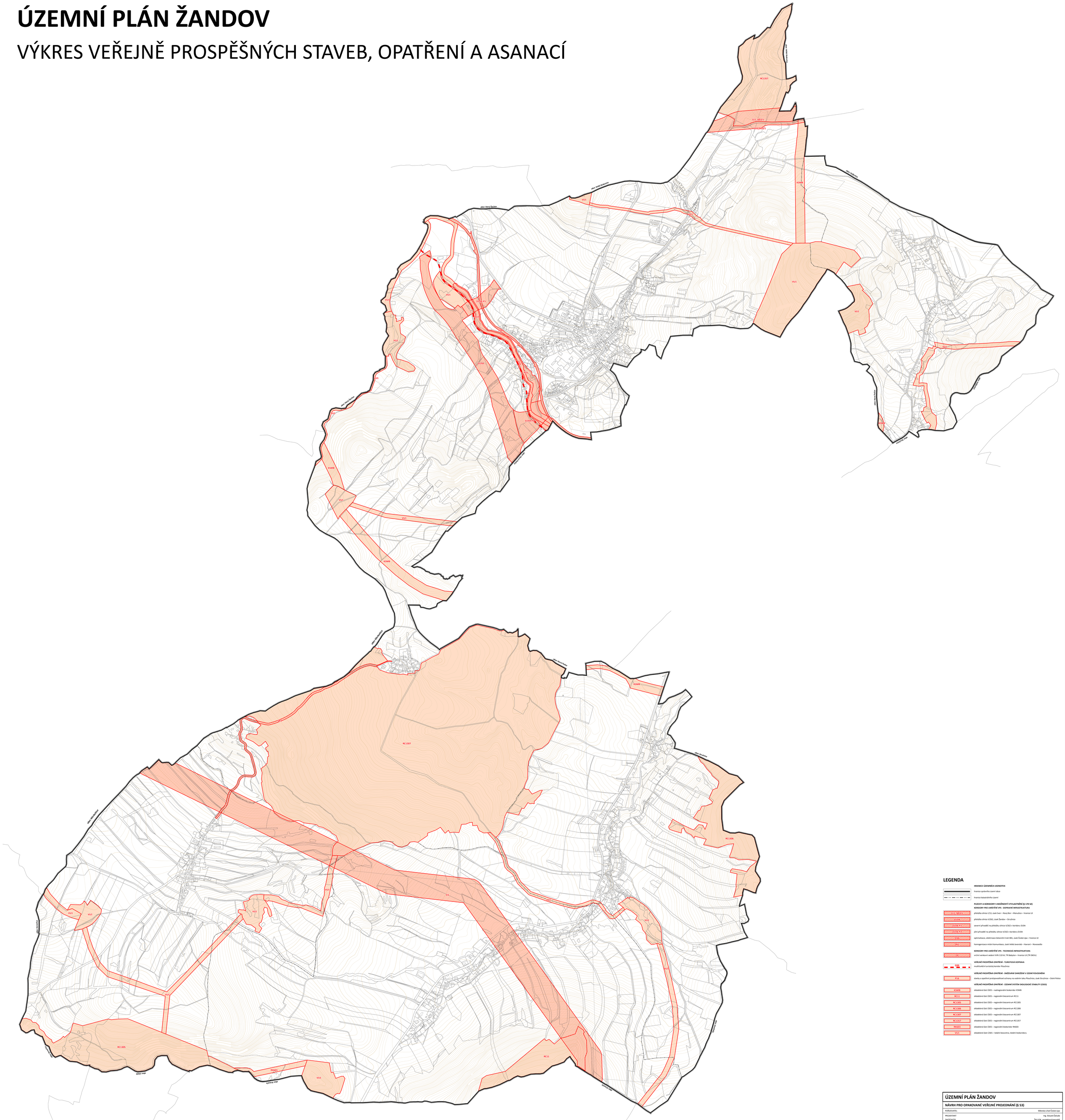

LEGENDA

HRANICE ÚZEMNÍCH JEDNOTEK

- hranice správního území obce
- hranice katastrálního území

PLOCHY A KORIDORY S MOŽNOSTÍ VYVLASTNĚNÍ (§ 170 SZ)

KORIDORY PRO UMÍSTĚNÍ VPS - DOPRAVNÍ INFRASTRUKTURA

- S11-003/1 – přeložka silnice I/13, úsek Svor – Nový Bor – Mánušice – hranice LK
- D19A – přeložka silnice II/262, úsek Žandov – Stružnice
- D19A-F2 – severní přivaděč na přeložku silnice II/262 v koridoru D19A
- D19A-F3 – jižní přivaděč na přeložku silnice II/262 v koridoru D19A
- D01 – optimalizace, elektrizace železniční trati DB1, úsek Česká Lípa – hranice LK
- D41 – homogenizace místní komunikace, úsek Velká Javorská – Hvarení – Novosedlo

KORIDORY PRO UMÍSTĚNÍ VPS - TECHNICKÁ INFRASTRUKTURA

- VU1 – vrchní venkovní vedení VVN 110 kV, TR Babylon – hranice LK (TR D601n)

VEŘEJNĚ PROSPĚŠNÁ OPATŘENÍ - TURISTICKÁ DOPRAVA

- D39 – multifunkční turistický koridor Ploučnice

VEŘEJNĚ PROSPĚŠNÁ OPATŘENÍ - SNIŽOVÁNÍ OHROŽENÍ V ÚZEMÍ POVODNĚMI

- P16 – stavby a opatření protipovodňové ochrany na vodním toku Ploučnice, úsek Stružnice – Dolní Police

VEŘEJNĚ PROSPĚŠNÁ OPATŘENÍ - ÚZEMNÍ SYSTÉM EKOLOGICKÉ STABILITY (ÚSES)

- KSMB – základová část ÚSES – nadregionální biokoridor KSMB
- RC11 – základová část ÚSES – regionální biocentrum RC11
- RC1305 – základová část ÚSES – regionální biocentrum RC1305
- RC1306 – základová část ÚSES – regionální biocentrum RC1306
- RC1307 – základová část ÚSES – regionální biocentrum RC1307
- RC1357 – základová část ÚSES – regionální biocentrum RC1357
- RK603 – základová část ÚSES – regionální biokoridor RK603
- VU1 – základové části ÚSES – lokální biocentra, lokální biokoridory

ÚZEMNÍ PLÁN ŽANDOV

NÁVRH PRO OPAKOVANÉ VEŘEJNÉ PROJEDNÁNÍ (§ 53)

POŘIZOVATEL	Městský úřad Česká Lípa
PROJEKTANT	Ing. Eduard Žaludo
ZHOTOVITEL	ŽALUDA, projektová kancelář
AUTORSKÝ KOLEKTIV	Ing. Eduard Žaludo, RNDr. Ing. Miroslav Vrtiška, Ing. arch. Alena Švandelíková, Ing. arch. Rostislav Auberšht, Mgr. Michal Bidr, Petr Schejbal

VÝKRES VEŘEJNĚ PROSPĚŠNÝCH STAVEB, OPATŘENÍ A ASANACÍ	VÝKRES Č. **3**	PARÉ	DATUM **II/2022**
			MĚŘÍTKO **1 : 5 000**